

CORRENTE INF pos 21 – file 21.sat
n° 2 pezzi

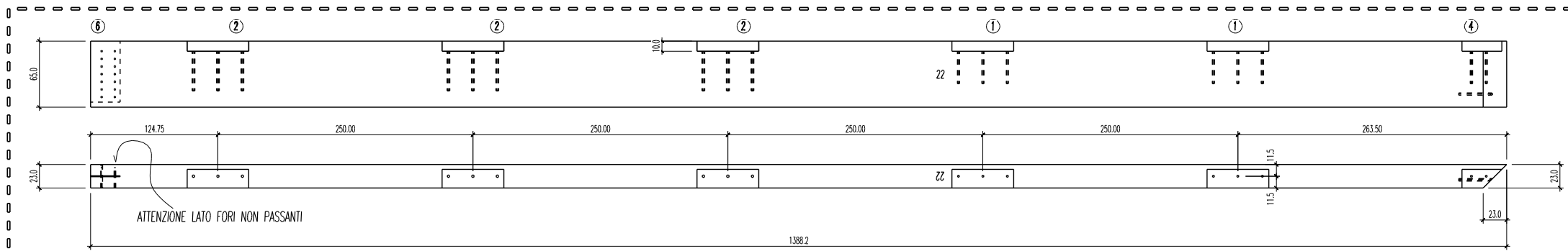

CORRENTE INF pos 22 – file 22.sat
n° 2 pezzi

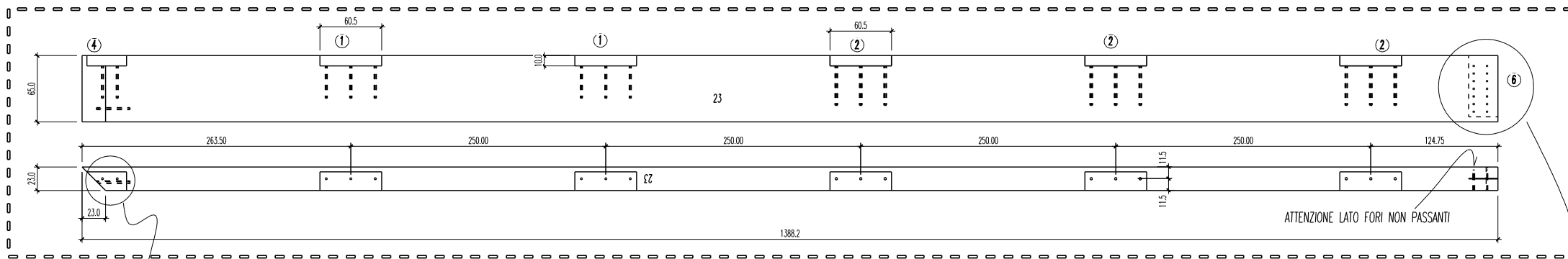

CORRENTE INF pos 23 – file 23.sat
n° 2 pezzi

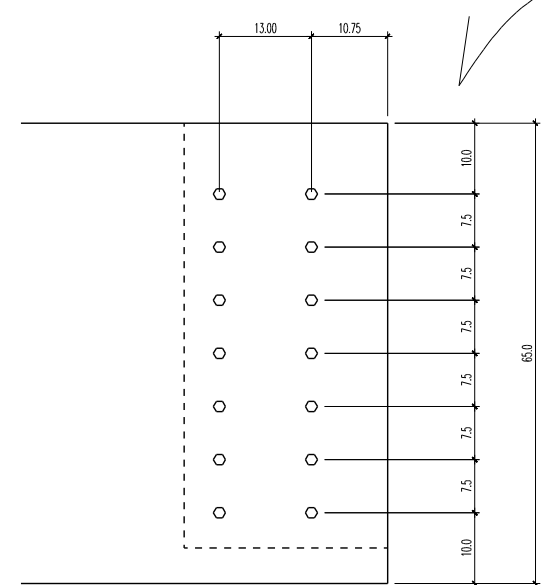
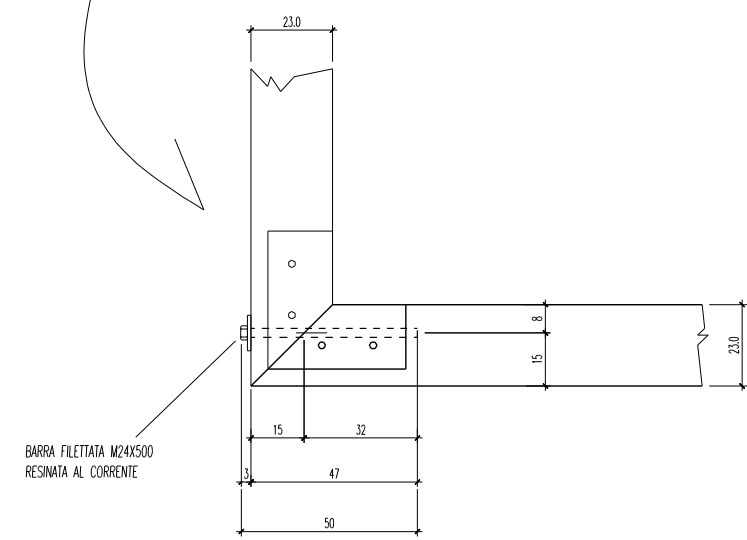

 ALBERTANI CORPORATES S.P.A. 25125 BRESCIA via Corsica , 143 www.albertani.com e-mail: info@albertani.com Azienda certificata: ISO 9001; ISO 14001 ; FSC ; PEFC ; CE EN14080 ; MPA - Certificato "A" Divisione HABITAT LEGNO: 25048 Edolo (BS) - Tel. + 390364773511 - Fax + 39036472449		DATA	03/06/2014
TRATTAMENTO SUPERFICI METALLICHE	COMITENTE	SCALA	VARIE
ZINCATURA ELETTROLITICA	Spelle	COMISARIATO GENERAL DE CHILE - EXPO 2015 -	
COLORE IMPIGNIANTE STRUTTURA	OPERA	padiglione CHILE EXPO MILANO 2015	
COLORE IMPIGNIANTE PERLUNTO	OGGETTO	PELLE ESTERNA schizzi correnti inferiori	
N° COMMESSA	AGGIORNAMENTO 1	AGGIORNAMENTO 2	TAVOLA N°
P 0238			P 3
	CARTELLA FILE	PROTOCOLLO	
	c	C 6165	

- La società si riserva di apportare modifiche esecutive, imposte dalla evoluzione tecnologica del settore, senza obbligo di preavviso.
 - A norma di legge sono vietate la riproduzione e la diffusione di tutto o parte del presente elaborato grafico.

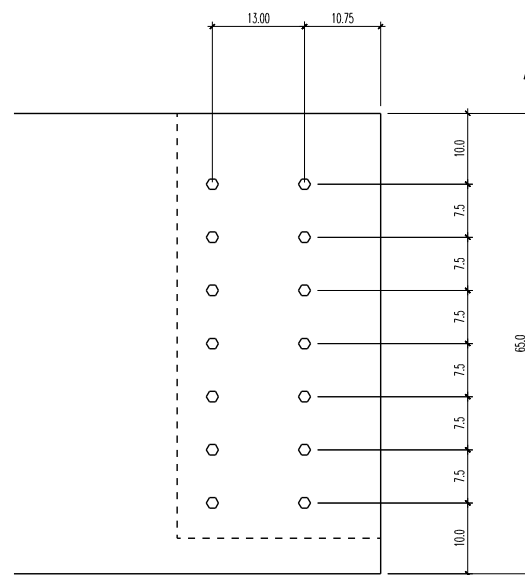
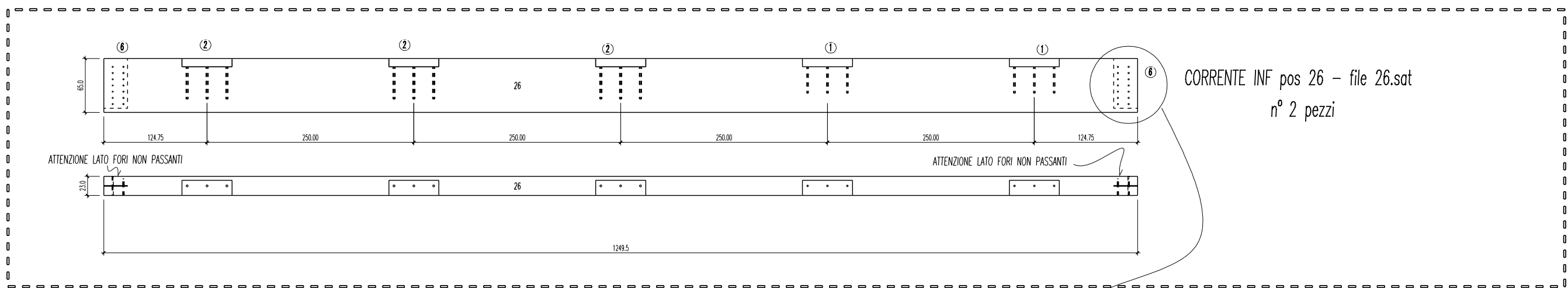
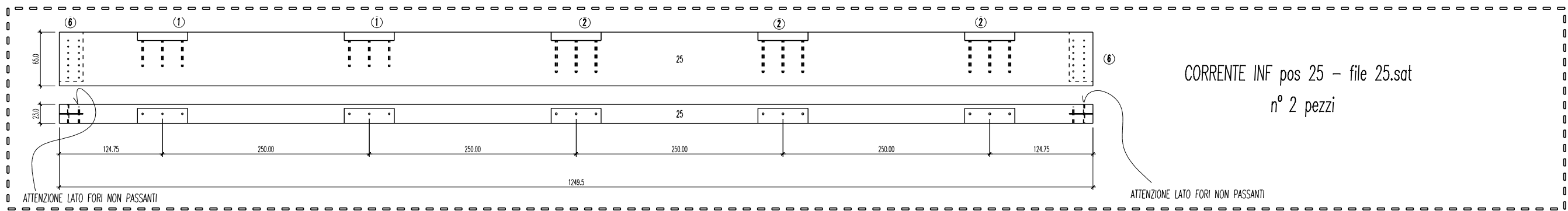
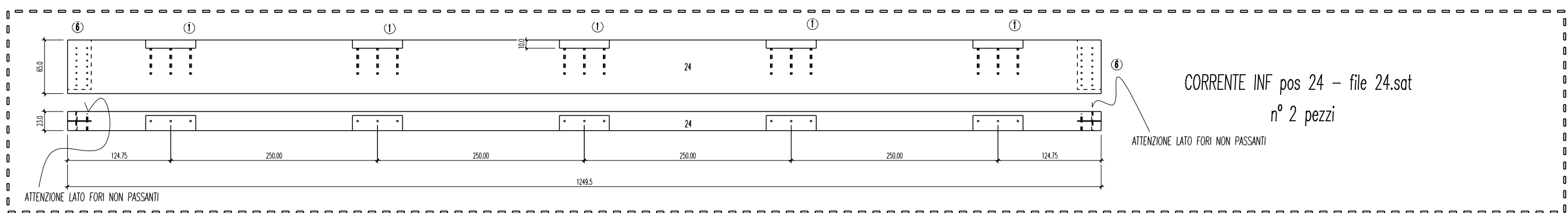

 ALBERTANI CORPORATES S.P.A. 25125 BRESCIA via Corsica, 143 www.albertani.com e-mail: info@albertani.com Azienda certificata: ISO 9001; ISO 14001; FSC; PEFC; CE EN14080; MPA - Certificato "A" Divisione HABITAT LEGNO: 25048 Edolo (BS) - Tel. +390364773511 - Fax +39036472449		COMISARIATO GENERAL DE CHILE - EXPO 2015 - padiglione CHILE EXPO MILANO 2015 PELLE ESTERNA schizzi correnti inferiori		DATA 03/06/2014 SCALA VARIE VISTA  DISSEGNAZIONE m.m. TAVOLA N° P 4 PROTOCOLLO C 6165
TRATTAMENTO SUPERFICI METALLICHE ZINCATURA ELETTROLITICA	COMMITTENTE Spett.le	OPERA OPERA	OGGETTO OGGETTO	N° COMMESSA P 0238
COLORE IMPIGNIANTE STRUTTURALE COLORE IMPIGNIANTE PERLUNTO	AGGIORNAMENTO 1 AGGIORNAMENTO 2	CARTELLA FILE c	PROTOCOLLO C 6165	

- La società si riserva di apportare modifiche esecutive, imposte dalla evoluzione tecnologica del settore, senza obbligo di preavviso.
 - A norma di legge sono vietate la riproduzione e la diffusione di tutto o parte del presente elaborato grafico.